Résidence
"Le Courtil"

- 4 rue du Presbystère - 56 640 ARZON -

Plan de commercialisation *

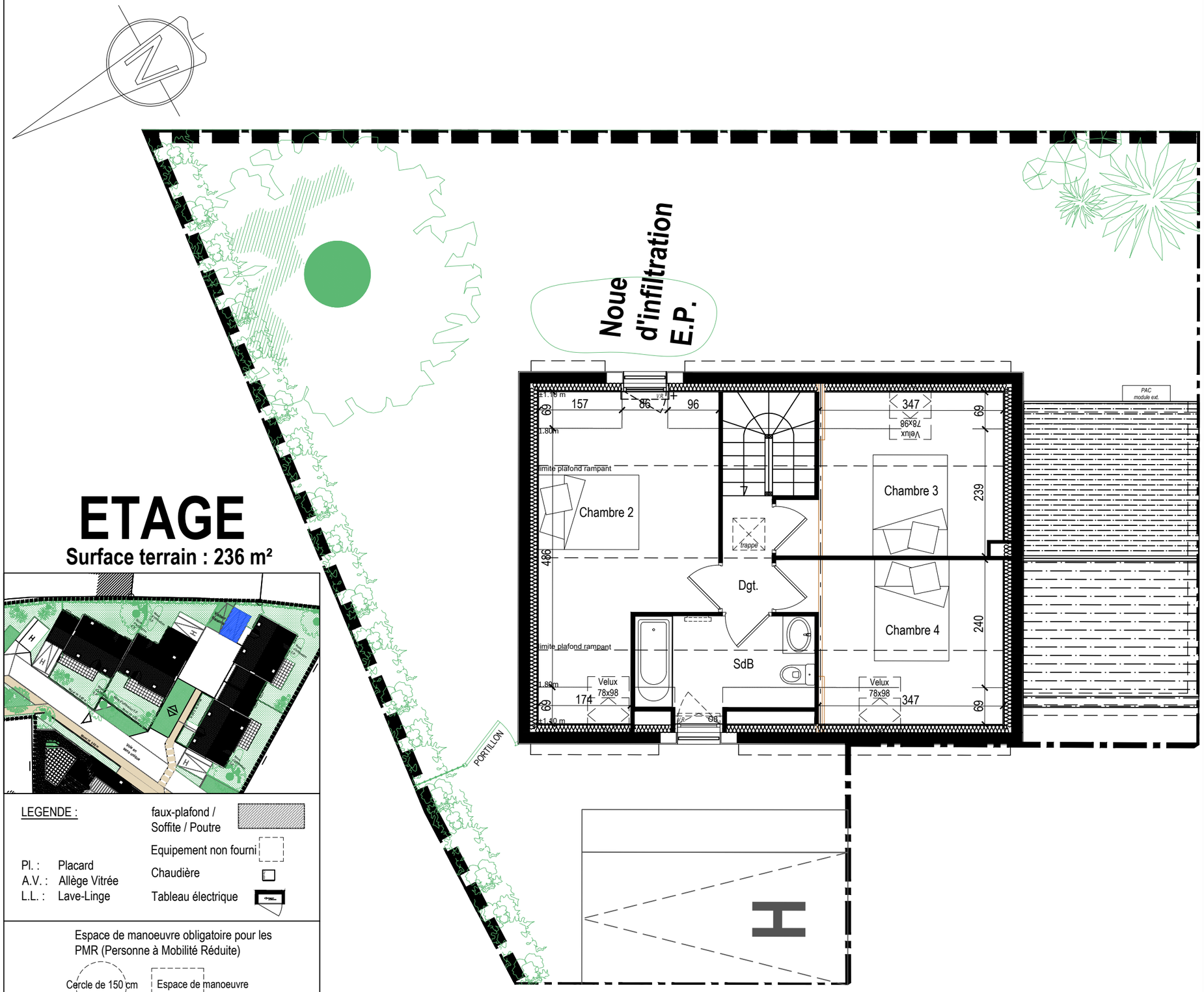

ETAGE

Surface terrain : 236 m²

LEGENDE :

faux-plafond / Soffite / Poutre

Equipement non fourni

Chaudière

Tableau électrique

Pl. : Placard
A.V. : Allège Vitrée
L.L. : Lave-Linge

Espace de manoeuvre obligatoire pour les PMR (Personne à Mobilité Réduite)

Cercle de 150 cm

Espace de manoeuvre

baie coulissante 3 vantaux

Porte-fenêtre

Fenêtre

repère situation

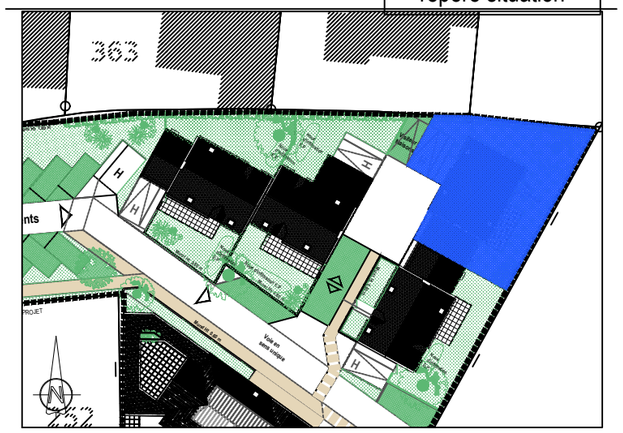

tableau des surfaces

MAISON M n° 04	SURFACE HAB. (m²)	SURFACE UTILE. (m²)
RDC		
ENTREE-SEJOUR-CUISINE	31,75	31,75
CHAMBRE 1	11,93	11,93
SALLE D'EAU	5,25	5,25
WC	1,87	1,87
ETAGE		
DEGAGEMENT	2,05	2,05
CHAMBRE 2	14,75	17,69
CHAMBRE 3	9,07	11,46
CHAMBRE 4	9,13	11,52
SALLE DE BAINS / WC	5,17	6,11
TOTAL SURFACES	**90,97 m²**	**99,63 m²**
GARAGE	15,63	
PARKING	16,51	
TERRASSE	10,00	
JARDIN (hors terrasse)	118,11	

* Les surfaces et les équipements sont donnés à titre indicatif, les techniques et les suggestions de chantier pouvant apporter de légères modifications tant en ce qui concerne les dimensions libres que l'équipement.

Promoteur constructeur : **CREADIMM**

18 rue Alfred KASTLER - 14 000 CAEN - Tél. 02 31 96 55 45
mail : accueil@creadimm.fr - site : www.creadimm.fr

date :	échelle :
09/05/2025	1/75e