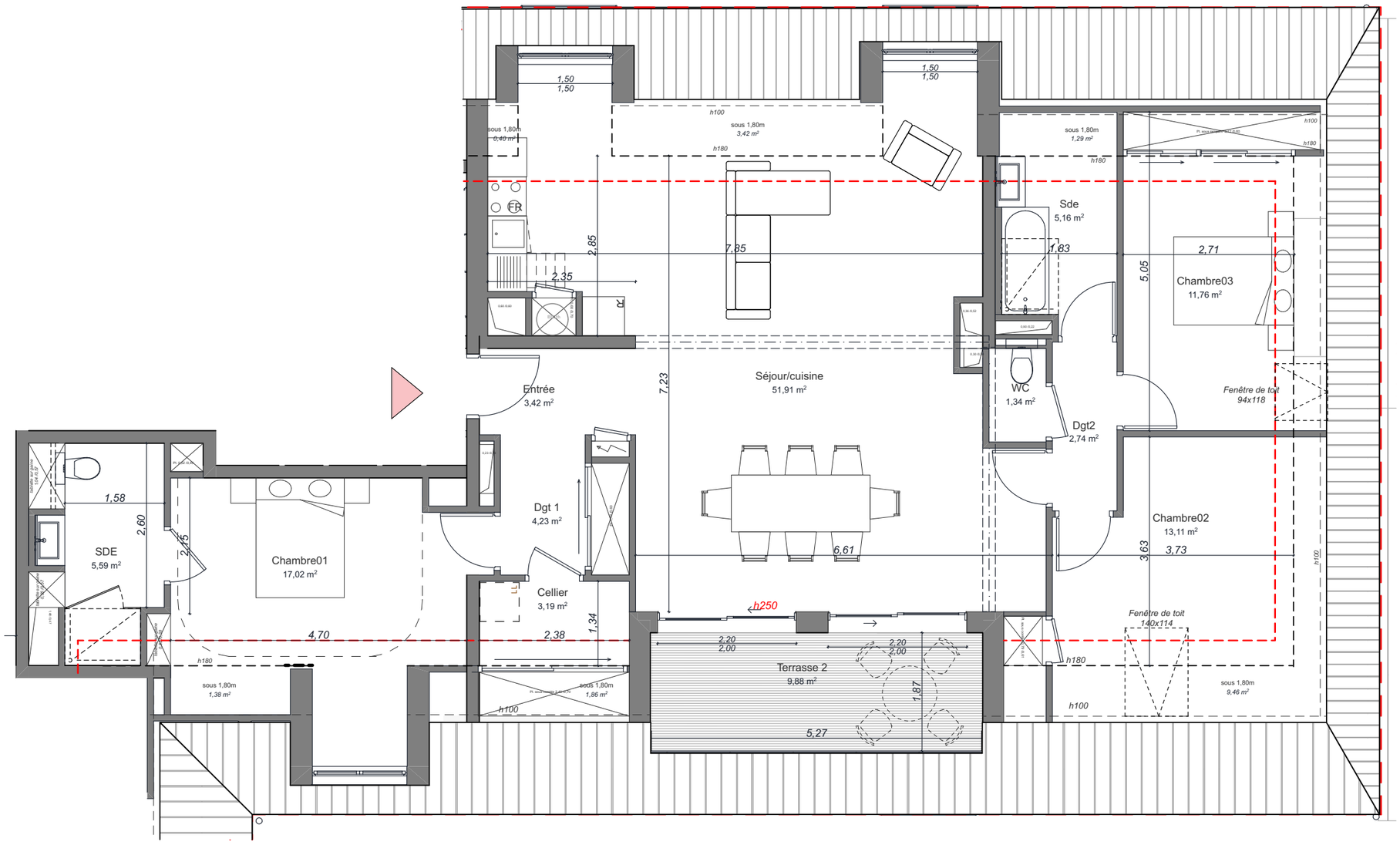

PLAN DU LOGEMENT

NOTA: Ces plans de vente ont été extraits du dossier Etudes de Projet. Des modifications et ajustements techniques sont susceptibles de faire évoluer les plans. Les poutres, poteaux, soffites, canalisations et faux-plafonds n'apparaissent pas systématiquement sur le présent plan. Les éléments de mobilier (meubles, appareils ménagers et plans de travail) ne sont placés qu'à titre indicatif.

0m 1m 2m 3m 4m 5m
0.5

1:75

agence schneider architectes & urbanistes

CAEN

CREADIMM

21 logements collectifs

D421-T4 (R+3)

Avenue Croix Guérin / Rue d'Herouville

INDICE E *(PROVISOIRE)* | 08/04/2024

PLAN DE LOCALISATION

PLACE 1 ET 21

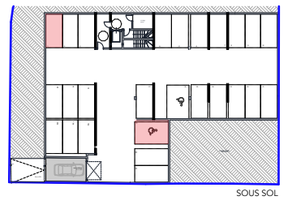

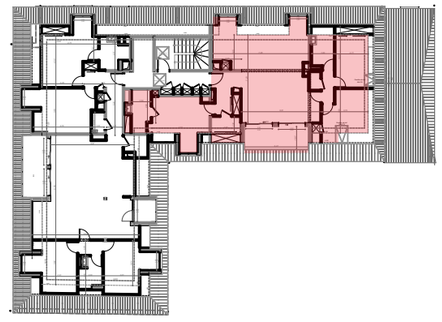

DETAIL DES SURFACES

Cellier	3,19
Chambre01	17,02
Chambre02	13,11
Chambre03	11,76
Dgt 1	4,23
Dgt2	2,74
Entrée	3,42
SDE	5,59
Sde	5,16
Séjour/cuisine	51,91
WC	1,34
	119,47 m²

TOTAL Surfaces habitables	
SURFACE TOTALE (avec surface sous 1,80m)	**137,49**
Terrasse 2	9,88