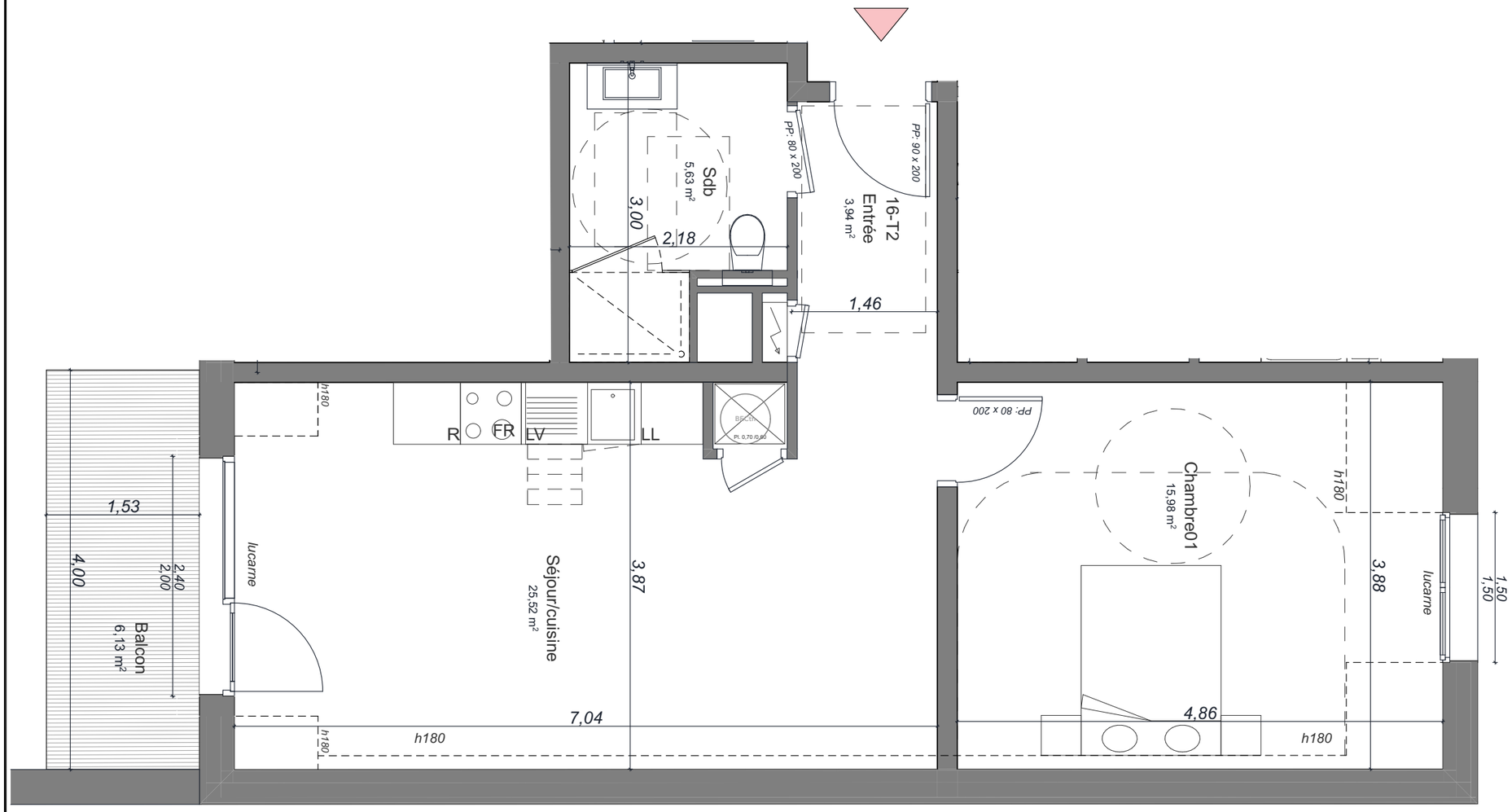

PLAN DU LOGEMENT

agence schneider
architectes & urbanistes

NOTA: Ces plans de vente ont été extraits du dossier Etudes de Projet. Des modifications et ajustements techniques sont susceptibles de faire évoluer les plans. Les poutres, poteaux, soffites, canalisations et faux-plafonds n'apparaissent pas systématiquement sur le présent plan. Les éléments de mobilier (meubles, appareils ménagers et plans de travail) ne sont placés qu'à titre indicatif.

0m 1m 2m 3m 4m 5m
0.5

1:50

CAEN

CREADIMM
L'innovation Foncière

21 logements collectifs

B213-T2 (R+1)

Avenue Croix Guérin / Rue d'Herouville

INDICE E *(PROVISOIRE)* | 08/04/2024

PLAN DE LOCALISATION

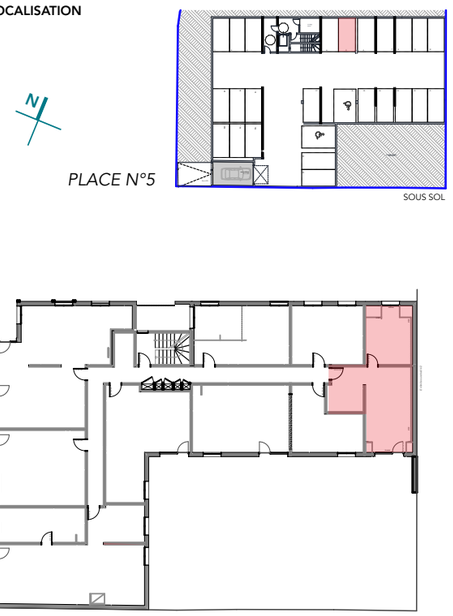

DETAIL DES SURFACES

Chambre01	15,98
Entrée	3,94
Sdb	5,63
Séjour/cuisine	25,52
	51,07 m²

TOTAL Surfaces habitables	
Balcon	6,13